



BEWERBERTAG

4. JULI 2025 | 14 – 18 UHR

PROGRAMM



ALLGEMEINE VORTRÄGE

14:00 – 14:30 16:00 – 16:30	Schritt für Schritt zu unserer Hochschule: Bewerbung, Zulassung und Einschreibung	Dr. Theresa Leeb (SSZ)	G0 03
14:35 – 15:00	Duales Studium	Sonja Kaufmann (ZBK)	G0 03
14:30 – 15:00	Studienfinanzierung mit BAföG	Christian Leitner (STWNO)	G0 05
14:30 – 15:00	Studieren und Leben in Landshut	Agnes Wartner (ZBK)	G0 04
16:00 – 17:00	Campusrundgang	Study Mates	Treffpunkt Infopoint
16:00 – 16:40	Finanzierung des Studiums außerhalb des BAföGs	Birgit Schnellinger (STWNO)	G0 05
16:45 – 17:15	Auslandshaufenthalte während meines Studiums einplanen – wie geht's?	Maria Mehlhaff (IO)	G0 04
16:45 – 17:15	Studium Generale und Sprachen	Brigitte Radosai	G0 05
17:00 – 17:45	Studium mit beruflicher Qualifikation	Cristina Petre (ZBK)	G0 03

ONLINE-VORTRÄGE

15:30 – 16:00	Bewerbung und Zulassung mit internationalen Zeugnissen	Judith Maier	online-Zoom
---------------	---	--------------	-------------

BEWERBERTAG

4. JULI 2025 | 14 – 18 UHR

PROGRAMM

VORTRÄGE ZU STUDIENGÄNGEN

14:00 – 14:30	Studiengänge der Fakultät Soziale Arbeit	Andrea Rübiger	G0 12
14:00 – 14:30	Studiengänge der Fakultät Maschinen- und Bauwesen	Prof. Tim Rödiger, Prof. Florian Winter und Prof. Stefan Rauch	G0 13
14:30 – 15:00	Studiengänge der Fakultät Elektrotechnik und Wirtschaftsingenieurwesen	Prof. Dr. Alexander Neumeier und Prof. Dr. Reinhold Kohler	G0 12
15:00 – 15:30	Studiengänge der Fakultät Betriebswirtschaft	Prof. Dr. Alexander Kumpf	G0 13
15:00 – 15:30	Studiengänge der Fakultät Interdisziplinäre Studien (Gesundheit, Kommunikation, Mensch-Technik-Interaktion)	Prof. Dr. Sven Roeren	G0 12
15:30 – 16:00	Studiengänge der Fakultät Informatik	Thomas Franzke	G0 13

INFOSTÄNDE 14:00 – 18:00

ZENTRALE SERVICE- UND BERATUNGSSTELLEN

Duales Studium
Familienservice und BayernMentoring
International Office (IO)
Sprachen und Studium Generale
Studierenden-Service-Zentrum (SSZ)
Study Mates
Zentrale Studienberatung und Karriereservice (ZBK)

CAMPUSLEBEN

BRK-Hochschulgruppe
Hochschulgemeinde (HSG)
LA-eRacing e.V.
Studentische Karrierebörse (SKB)
Studierendenvertretung (STUV)
WIngLA e.V.
Campus Landshut e.V.
UNICEF-Hochschulgruppe

FAKULTÄTEN

Betriebswirtschaft
Elektrotechnik und Wirtschaftsingenieurwesen
Informatik
Interdisziplinäre Studien
Maschinen- und Bauwesen
Soziale Arbeit

EXTERNE PARTNER

AOK Bayern – Die Gesundheitskasse
Vetter CampusProjekte GmbH (Wohnheime)
Studierendenwerk Niederbayern/Oberpfalz
ArbeiterKind.de

Gebäude G

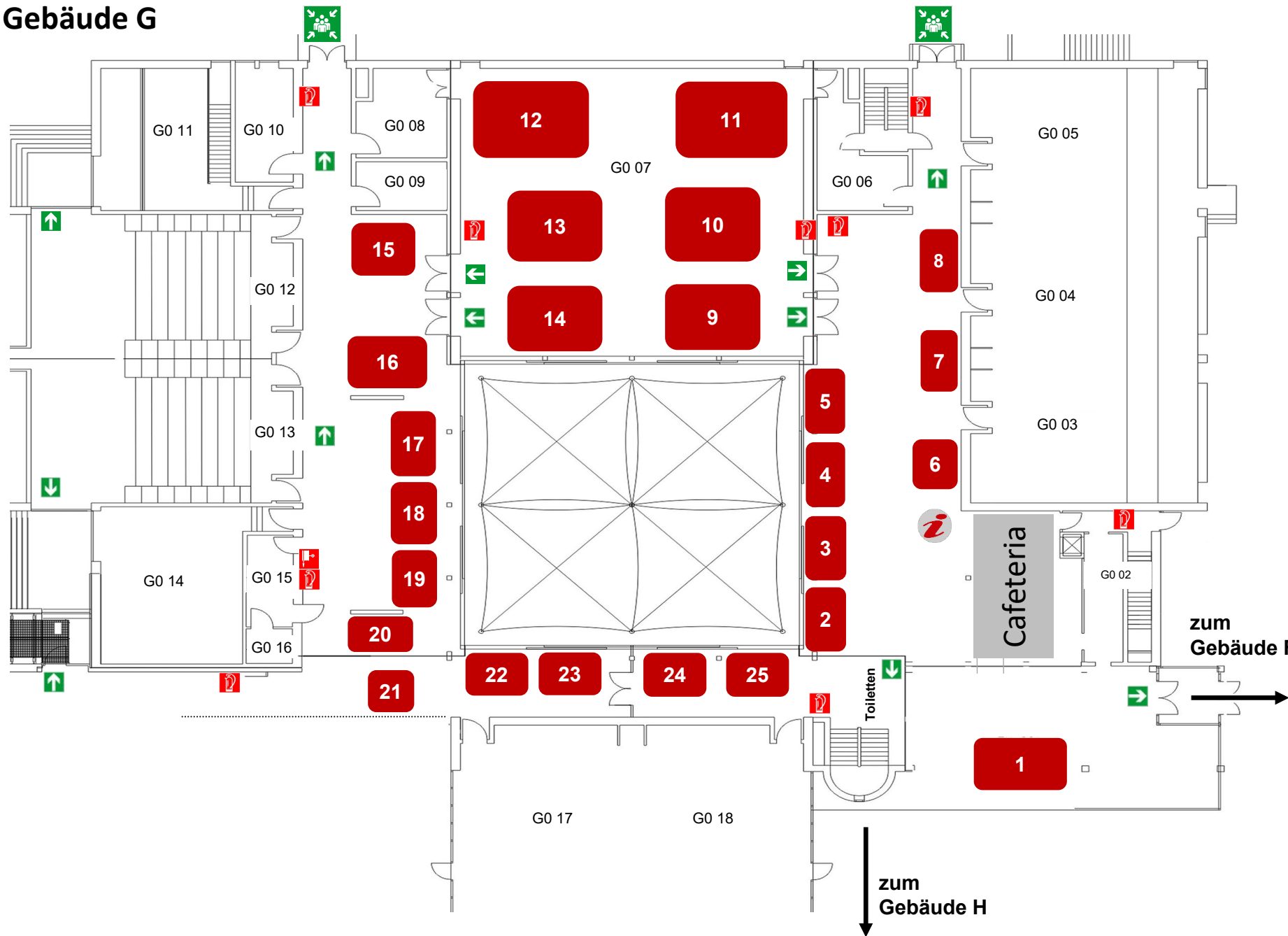

 Infopoint

- 1 Studierendenvertretung (STUV)
- 2 Zentrale Studienberatung und Karriereservice (ZBK)
- 3 Duales Studium
- 4 Studierenden-Service-Zentrum (SSZ)
- 5 International Office (IO)
- 6 Study Mates
- 7 AOK Bayern
- 8 Hochschulgemeinde (HSG)

Fakultäten im Audimax G0 07

- 9 Fakultät Betriebswirtschaft
- 10 Fakultät Informatik (IF)
- 11 Fakultät Elektrotechnik/Wirtschaftsingenieurwesen (ET/WI)
- 12 Fakultät Interdisziplinäre Studien (IDS) (Gesundheit, Kommunikation, Mensch-Technik-Interaktion)
- 13 Fakultät Maschinen- und Bauwesen (MB)
- 14 Fakultät Soziale Arbeit (SA)

- 15 LA eRacing e.V.
- 16 WIngLA e.V.
- 17 Familienservice und BayernMentoring
- 18 Studierendenwerk Niederbayern/Oberpfalz
- 19 Unicef-Hochschulgruppe
- 20 BRK-Hochschulgruppe
- 21 ArbeiterKind
- 22 Campus Landshut e.V.
- 23 Vetter CampusProjekte GmbH (Wohnheime)
- 24 Studentische Karrierebörse (SKB)
- 25 Sprachen und Studium Generale

zum Gebäude F

zum Gebäude H