

HOCHSCHULE LANDSHUT

EIN CAMPUS ZUM WOHLFÜHLEN

Hochschule Landshut – ein Campus, der mehr bietet. Mehr Praxis, mehr Forschung und mehr Zukunft in über 50 Bachelor- und Masterstudiengängen aus den Bereichen Technik, Wirtschaft, Soziales, Medien, Gesundheit und Nachhaltigkeit.

Lehre endet bei uns nicht mit Wissensvermittlung – wir fördern individuelle Stärken und machen unsere Studierenden fit für ihre berufliche Zukunft. Starke Partnerschaften zu Hochschulen und Unternehmen rund um den Globus ermöglichen einzigartige Chancen und Perspektiven.

Zusammen mit Wirtschaft und Gesellschaft gestalten wir eine lebenswerte Welt. Hochschule Landshut – Wir verbinden beste Lehre mit hoher Lebensqualität.

KEY FACTS DER HOCHSCHULE LANDSHUT



BEREICHE

- Technik
- Wirtschaft
- Soziales
- Medien
- Gesundheit
- Nachhaltigkeit



CAMPUSLEBEN

- 24h-Bibliothek
- Vereine
- Hochschulsport
- Campus-Kino
- Partys
- Tischkicker



KULINARIK

- Cafébar
- Moderne Mensa
- Salatbar
- Vegetarisch
- Vegan
- Bio-Gerichte

BEWERBEN ONLINE UNTER www.haw-landshut.de/bewerbung

STUDIENBEGINN:
Wintersemester

BEWERBUNGSZEITRAUM:
Mitte April bis Mitte Juli

NOCH FRAGEN?

ZENTRALE STUDIENBERATUNG
studienberatung@haw-landshut.de

STUDIENGANGSLEITUNG
STUDIENFACHBERATUNG
(für bereits immatrikulierte Studierende)
Prof. Dr. Aida Anetsberger
aida.anetsberger@haw-landshut.de

STUDIERENDEN SERVICE ZENTRUM
bewerbung@haw-landshut.de

HOCHSCHULE LANDSHUT

Am Lurzenhof 1
84036 Landshut

www.haw-landshut.de



HOCHSCHULE LANDSHUT

Physician Assistance (B.Sc.)

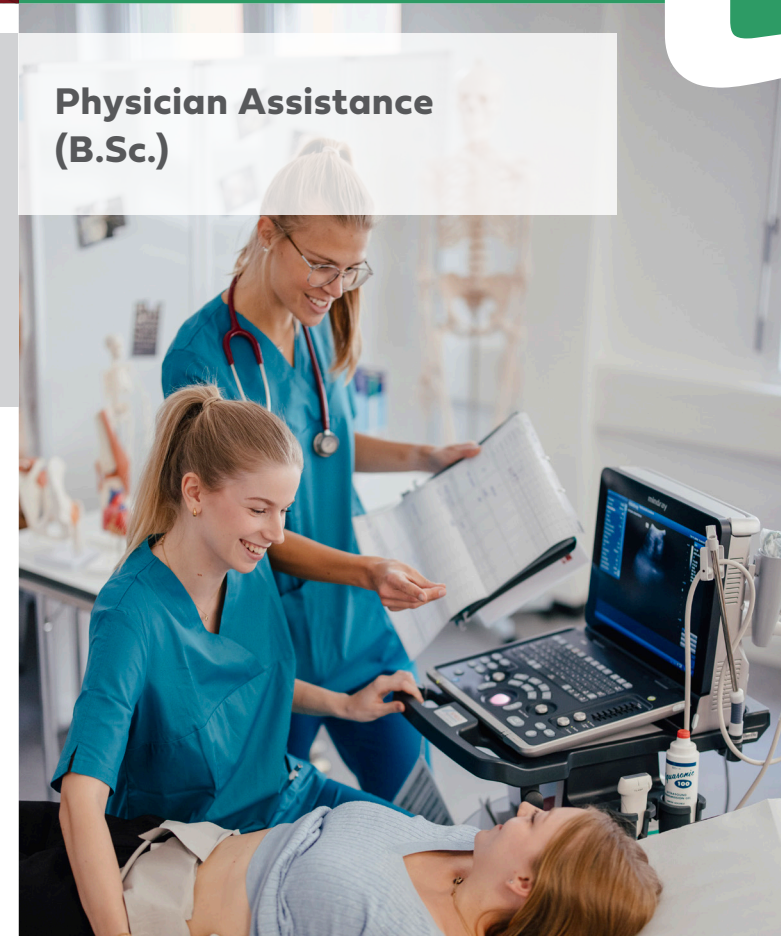

FAKULTÄT
GESUNDHEIT KOMMUNIKATION
MENSCH-TECHNIK-INTERAKTION





PHYSICIAN ASSISTANCE
B.Sc.

STUDIENZIEL

Physician Assistants schließen eine wichtige Lücke in der medizinischen Versorgung zwischen Arzt und Patient. Sie können durch Ärzte delegierte Aufgaben übernehmen und sind aufgrund ihrer fundierten, hochschulischen Ausbildung in der Gesundheitsversorgung vielseitig einsetzbar. Der Studiengang ist zulassungsbeschränkt.



PRAXISORIENTIERT



MODERNE LABORE



PERSÖNLICHER KONTAKT



KLEINE LERNGRUPPEN

ANFORDERUNGSPROFIL FÜR DAS STUDIUM

- Empathie, Organisations- und Kommunikationskompetenz, Teamgeist, naturwissenschaftl. Verständnis, hohes Maß an Belastbarkeit
- 6-wöchiges Vorpraktikum (für Primärqualifizierende)
- Ärztliches Attest (Bescheinigung der gesundheitlichen Eignung)
- Deutsche Sprachkenntnisse auf der Niveaustufe B2
- Hochschulzugangsberechtigung: Fachabitur / Abitur bzw. abgeschlossene Berufsausbildung in einem Gesundheitsberuf mit anschl. dreijähriger Berufspraxis

ABSCHLUSS

Bachelor of Science (B.Sc.)

STUDIENFORM

Vollzeit

DAUER

8 Semester
(7 Theorie – 1 Praxis)

ECTS-PUNKTE

240

ZUSÄTZLICH BIETET DER STUDIENGANG

Zahlreiche Übungen und Praktika in Kliniken und Arztpraxen

STUDIENVERLAUF

Das **Grundstudium (1. bis 6. Semester)** beinhaltet die Themen Medizinische Grundlagen, Prozess- und Qualitätsmanagement, System- und Methodenkompetenz sowie Klinische Fächer. Die Semester werden jeweils von einem Praxismodul ergänzt. Weiterqualifizierende Studierende (mit Vorbildung in Gesundheitsberufen) können sich die Primärqualifizierenden-Module anrechnen lassen. Im **7. Semester** folgt ein Praxissemester von 20 Wochen. Im **8. Semester** wählen die Studierenden ein Wahlpflichtmodul, das der Vertiefung sowie der Spezialisierung dient. Darüber hinaus werden hier die Bachelorarbeit angefertigt und das Wissen in Repetitorien vertieft.

Während des kompletten Studienverlaufs steht den Studierenden zudem ein **hochmodernes interdisziplinäres Simulationszentrum** zur Einübung verschiedener Routine- und Notfallszenarien zur Verfügung.

Bislang ist das Studium als **Vollzeitstudium** ausgerichtet. Das Landshuter Konzept zeichnet sich durch eine sorgfältige Auswahl von Studierenden (NC-basiert) und beste Qualitätsstandards in der Lehre aus.

MODULÜBERSICHT

Modulübersicht - Fakultät GKM - Studiengang Physician Assistance (B.Sc.)

Semester	Vertiefungsmodul	Repetitorium medizinisches Wissen	Repetitorium Skills und Fallvorstellung	Bachelorarbeit und Kolloquium	Begleitsseminar z. BA	Praktikumsbegl. LV
8						
7						
6	Chirurgie 2	Medizinprodukte und -technik	QS Medizinische Fachgebiete 2	Ethik und Recht in der Medizin	Praxismodul operative Versorgung	Interprofessionalität
5	Orthopädie und Unfallchirurgie	Anästhesie und Intensivmedizin	QS Medizinische Fachgebiete 1	Pädiatrie	Gesundheitsökonomie und Krankenhausmanagement 2	Berufsethik und -verständnis
4	Notfallmedizin	Chirurgie 1	Innere Medizin 2	Public Health	Praxismodul Notfallmedizin	Praxeinsatz: Stationäres Praktikum
3	Ambulante / stationäre Medizin	Pharmakologie und Toxikologie	Innere Medizin 1	OP-Lehre und Funktionsdiagnostik	Praxismodul Sonografie und Funktionsdiagnostik	Praxeinsatz: Externes ambulantes Praktikum
2	Mikrobiologie und Hygiene	Anatomie und Pathologie 2	Physiologie und Pathophysiologie 2	Allgemeinmedizin	Schlüsselkompetenzen	Gesundheitsökonomie und Krankenhausmanagement 1
1	Naturwissenschaftliche Grundlagen	Anatomie und Pathologie 1	Physiologie und Pathophysiologie 1	Anamnese und Untersuchung	Praxismodul Anamnese und Untersuchung	Medizinische Grundlagen
ECTS - Punkte		5	10	15	20	25
						30
						35

Module aus den Fachgebieten

■ Medizinische Grundlagen

■ Prozess- und Qualitätsmanagement

■ System- und Methodenkompetenz

■ Wahlpflicht- und Spezialisierungsmodule

■ Klinische Fächer

■ Primärqualifizierende

□ Bachelorarbeit, Praxissemester, Praxismodul und Praxisphase

■ Studium Generale, Softskills

TÄTIGKEITSFELDER

- Mitwirkung bei der Erstellung der Diagnose und des Behandlungsplans
- Mitwirkung bei komplexen Untersuchungen sowie Durchführung von medizinisch-technischen Tätigkeiten
- Mitwirkung bei der Ausführung eines Behandlungsplans
- Mitwirkung bei Eingriffen
- Mitwirkung bei Notfallbehandlungen



BERUFLICHE PERSPEKTIVEN

Angesichts des Fachkräftemangels im Gesundheitssektor sieht die Berufsperspektive für Physician Assistants sehr gut aus. Sie unterstützen vorrangig bei delegierbaren patientenbezogenen Tätigkeiten, aber auch in Bereichen des ärztlichen Prozess- und Dokumentenmanagements.

