

# Fakultät Elektrotechnik und Wirtschaftsingenieurwesen

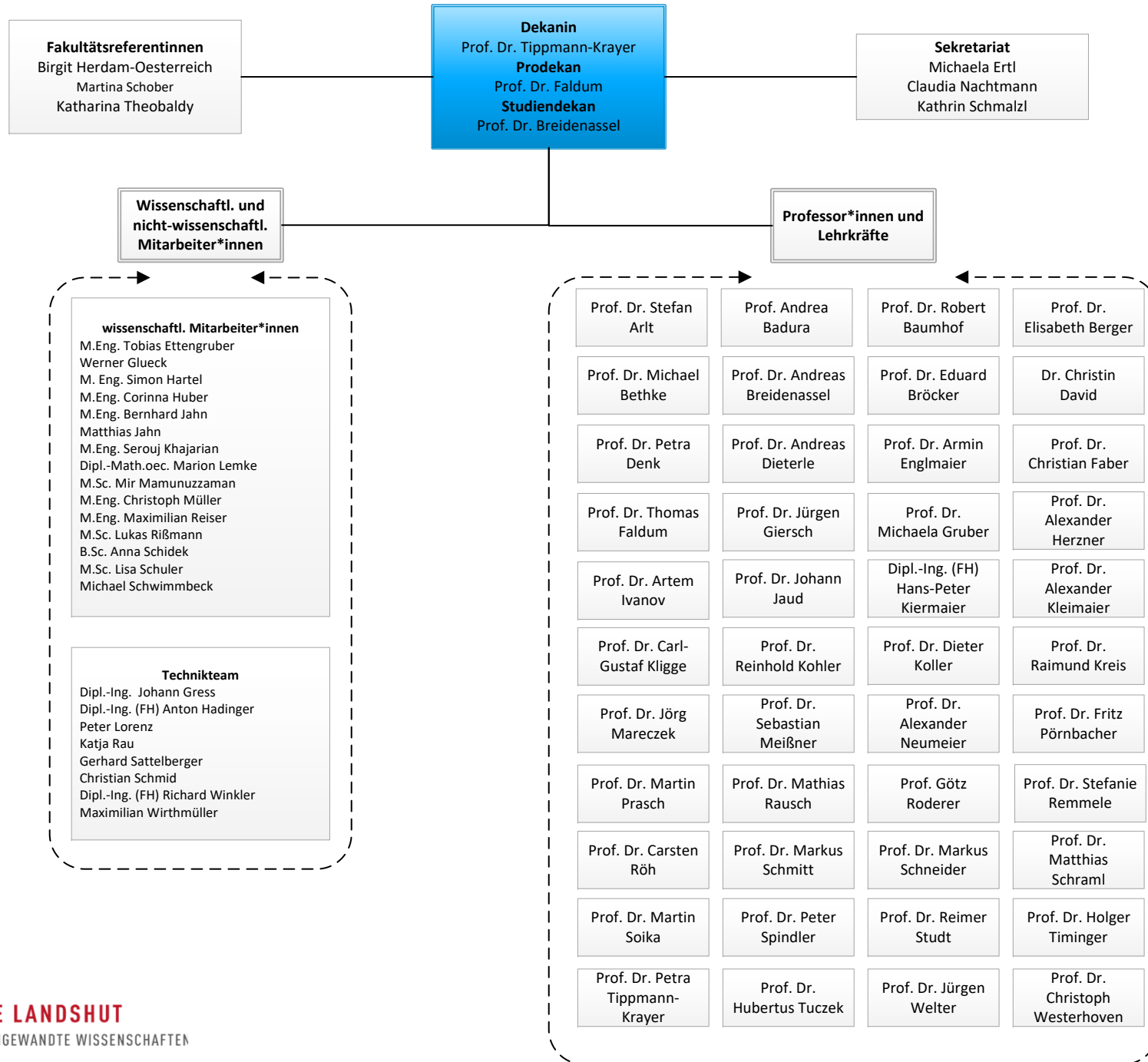

# Fakultät Elektrotechnik und Wirtschaftsingenieurwesen

## Studiengänge – Studiengangsleiter\*innen (STL)

<b>Bachelor Automobilwirtschaft und – technik</b> STL Prof. Dr. Schmitt	<b>Bachelor (Berufsbegleitend) Wirtschaftsingenieurwesen</b> STL Prof. Badura
<b>Bachelor Biomedizinische Technik</b> STL Prof. Dr. Jaud	<b>Bachelor (Berufsbegleitend) Wirtschaftsingenieurwesen Energie + Logistik</b> STL Prof. Kohler
<b>Bachelor Elektro- und Informationstechnik</b> STL Prof. Dr. Tippmann-Krayer	<b>Master (Berufsbegleitend) Prozessmanagement &amp; Ressourceneffizienz</b> STL Prof. Dr. Arlt
<b>Bachelor Intelligente Systeme und Smart Factory</b> STL Prof. Dr. Welter	<b>Master (Berufsbegleitend) Management von Produktion und Supply Chain</b> STL Prof. Dr. Meißner
<b>Bachelor Internationales Wirtschaftsingenieurwesen</b> STL Prof. Dr. Kohler	
<b>Bachelor Sustainable Industrial Operations and Business</b> STL Prof. Dr. Prasch	
<b>Bachelor Wirtschaftsingenieurwesen</b> STL Prof. Dr. Schmitt	
<b>Master Wirtschaftsingenieurwesen</b> STL Prof. Dr. Schmitt	
<b>Master Elektrotechnik</b> STL Prof. Dr. Tippmann-Krayer	
<b>Master Bordnetzentwicklung</b> STL Prof. Dr. Rausch	
<b>Master Applied Research in Engineering Sciences</b> STL Prof. Dr. Timinger	
<b>Master Nachhaltigkeit und Transformation</b> STL Prof. Dr. Schmitt	

## Studiengänge – Studienfachberater\*innen

<b>Bachelor Automobilwirtschaft und – technik</b> Prof. Dr. Kreis
<b>Bachelor Biomedizinische Technik</b> Prof. Dr. Remmele
<b>Bachelor Elektro- und Informationstechnik</b> Prof. Dr. Neumeier
<b>Bachelor Intelligente Systeme und Smart Factory</b> Prof. Dr. Welter
<b>Bachelor Internationales Wirtschaftsingenieurwesen</b> Prof. Dr. Kohler
<b>Bachelor Sustainable Industrial Operations and Business</b> Prof. Dr. Baumhof
<b>Bachelor Wirtschaftsingenieurwesen</b> Prof. Dr. Kligge
<b>Master Wirtschaftsingenieurwesen</b> Prof. Dr. Schmitt
<b>Master Elektrotechnik</b> Prof. Dr. Rausch
<b>Master Bordnetzentwicklung</b> Prof. Dr. Rausch
<b>Master Applied Research in Engineering Sciences</b> Prof. Dr. Timinger
<b>Master Nachhaltigkeit und Transformation</b> Prof. Dr. Schmitt

## Funktionsträger\*innen

<b>Prüfungskommission</b> Vorsitzender: Prof. Dr. Englmaier Stellv. Vors.: Prof. Dr. Meissner Mitglieder: Prof. Dr. Giersch (Anerkennung) Prof. Dr. Tippmann-Krayer Prof. Dr. Gruber Prof. Dr. Roderer (Bewerbung/Zulassung)
<b>Auslandsbeauftragte</b> Koordination Prof. Dr. Faber China Prof. Dr. Rausch USA Prof. Dr. Faber Osteuropa Prof. Dr. Ivanov Westeuropa Prof. Dr. Kligge
<b>Beauftragter Incoming-Studierende</b> Prof. Dr. Faldum <b>Beauftragter Outgoing-Studierende</b> Prof. Dr. Faber
<b>Beauftragter Duales Studium</b> Prof. Dr. Jaud
<b>Beauftragter Forschung und Technologietransfer</b> Prof. Dr. Ivanov
<b>Einsatzplanung</b> Prof. Dr. Breidenassel <b>Vorlesungsplanung</b> Prof. Dr. Gruber
<b>Frauenbeauftragte</b> Prof. Dr. Denk <b>Stellvertretung</b> Prof. Dr. Gruber
<b>Praktikumsbeauftragter</b> Prof. Dr. Dieterle <b>Stellvertretung</b> Prof. Dr. Faldum

# Fakultät Elektrotechnik und Wirtschaftsingenieurwesen

