

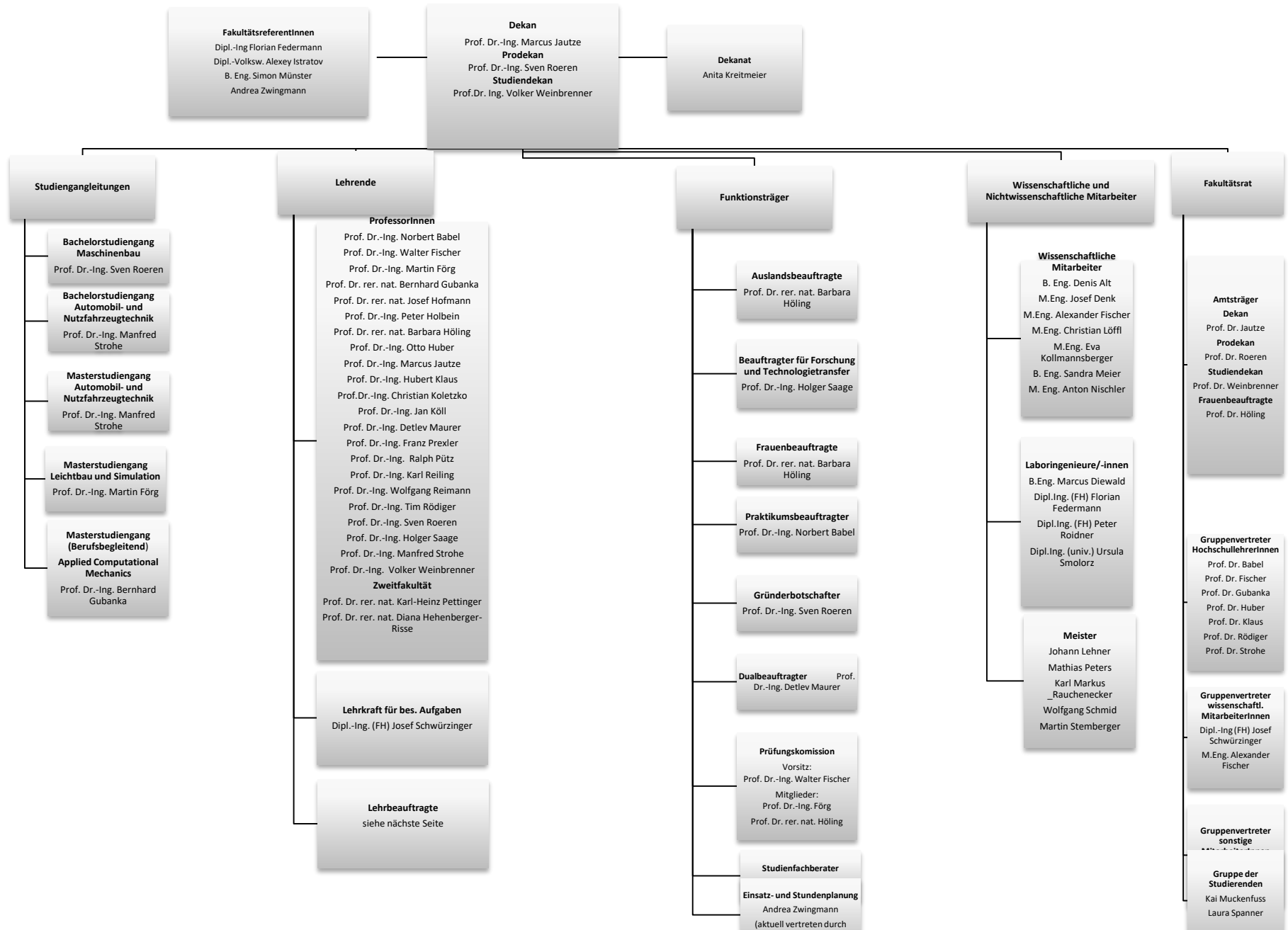

# Organigramm der Fakultät Maschinenbau (Stand 18.12. 2018)





Lehrbeauftragte der Fakultät Maschinenbau (Wintersemester 2018/19)	
M. Sys. Eng Johannes Blattenberger	Dr.-Ing Thorsten Pflamm-Jonas
Dr. Andreas Fent	Dipl.-Betriebsw. Klaus Poehlmann
Dr.-phil. Nina Galushko-Jäckel	B. Eng. Riccardo Princiotto
Dipl.-Ing. Lutz Ginsberg	Dipl.-Wirt. Ing. Jennifer Reinz-Zettler
Dipl.-Ing. Michael Graf	Dipl.-Ing. Felix Rhöse
M.Sys.Eng Roland Halder	Dr. Martin Rüttgers
Dipl.-Ing Marko Heidobler	Dr. Rudolf Seising
Dipl.-Volksw. Alexey Istratov	Dr. Nicole Trübswetter
Dipl.-Ing Georg Koch	Dr. Matthias Wagensoener
M.Sys. Eng. Severin Edler von Kuepach	Dr. techn. Emmerich Weissenbek
Dr.-Ing Reinhard Mehn	Dr. Sc. Nat. Marc Wintermantel
Dr. Wibke Michalk	Dr.-Ing. Dirk Wisselmann
Dr.-Ing. Helmut Mößmer	Dipl.-Kfm. Wilko Wolters
Dr. Korbinian Nachtmann	Dr. Sabine Zitzlsberger