

Fakultät Elektrotechnik und Wirtschaftsingenieurwesen

| Studiengänge - Studiengangsleiter (STL) |
|---|
| Bachelor Automobilwirtschaft und -technik STL Prof. Dr. Schmitt |
| Bachelor Biomedizinische Technik STL Prof. Dr. Breidenassel |
| Bachelor Elektro- und Informationstechnik STL Prof. Dr. Tippmann-Krayer |
| Bachelor Internationales Wirtschaftsingenieurwesen STL Prof. Dr. Kohler |
| Bachelor Wirtschaftsingenieurwesen STL Prof. Dr. Schmitt |
| Bachelor (Berufsbegleitend) Wirtschaftsingenieurwesen STL Prof. Badura |
| Bachelor (Berufsbegleitend) Wirtschaftsingenieurwesen Energie + Logistik STL Prof. Badura |
| Master Wirtschaftsingenieurwesen STL Prof. Dr. Schmitt |
| Master Elektrotechnik STL Prof. Dr. Tippmann-Krayer |
| Master Bordnetzentwicklung STL Prof. Dr. Rausch |
| Master (Berufsbegleitend) Prozessmanagement & Ressourceneffizienz STL Prof. Dr. Arlt |
| Master (Berufsbegleitend) Werteorientiertes Produktionsmanagement STL Prof. Dr. Roeren |

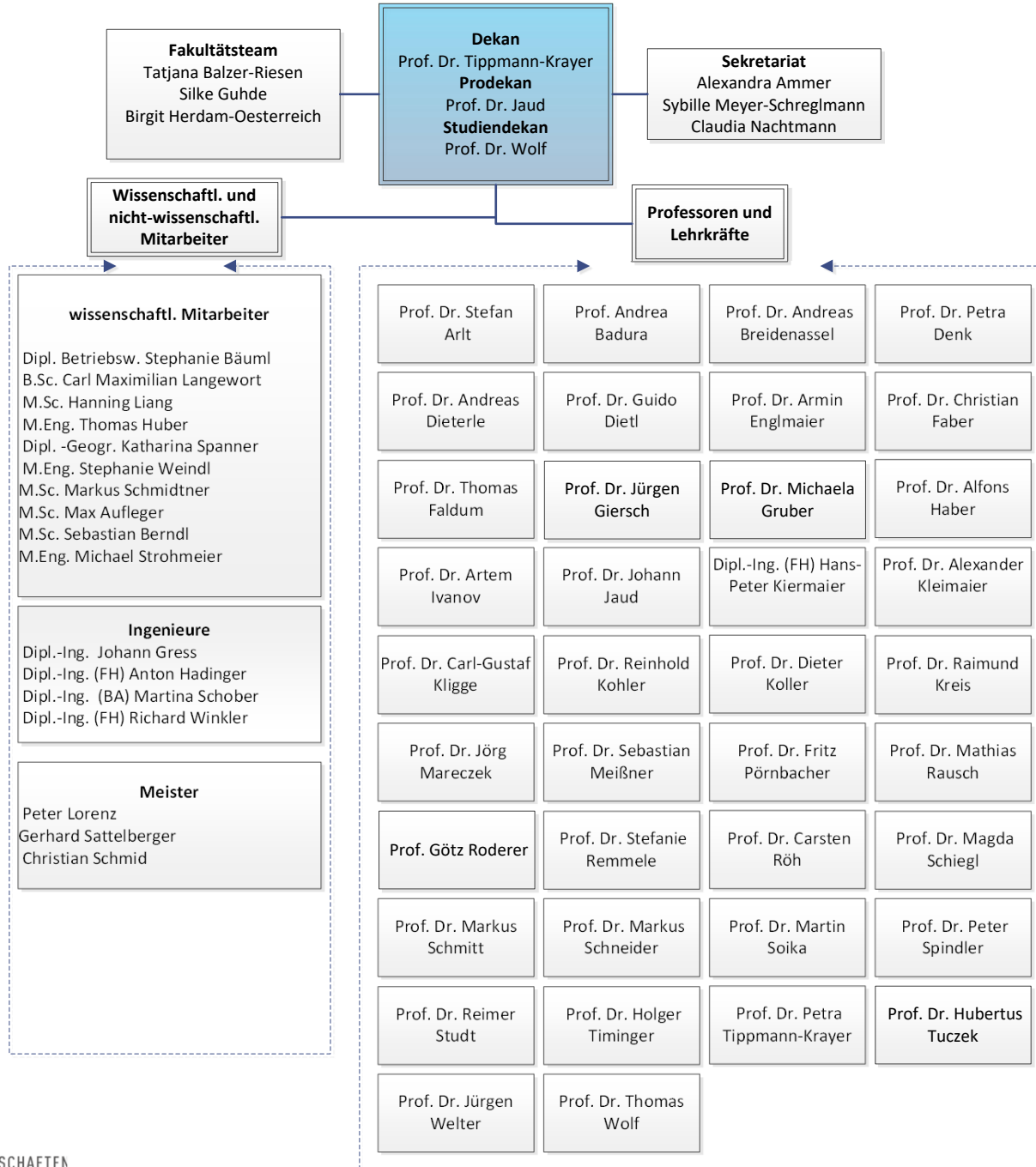

| Funktionsträger |
|---|
| Prüfungskommission Vorsitzender: Prof. Dr. Englmaier Stellv. Vors.: Prof. Dr. Gruber Mitglieder: Prof. Dr. Giersch Prof. Dr. Tippmann-Krayer |
| Auslandsbeauftragte Koordination Prof. Dr. Faber China Prof. Dr. Dietl USA Prof. Dr. Faber Osteuropa Prof. Dr. Ivanov Westeuropa Prof. Dr. Kligge |
| Studienfachberater AWT, IWI, WI Prof. Dr. Schmitt BMT Prof. Dr. Remmele EIT, MA ET Prof. Dr. Tippmann-Krayer EWT Prof. Dr. Denk Ma BNE Prof. Dr. Rausch |
| Beauftragter Incoming/Outgoing-Studierende Prof. Dr. Jaud |
| Beauftragter Duales Studium Prof. Dr. Arlt |
| Beauftragter Forschung und Technologietransfer Prof. Dr. Dietl |
| Einsatzplanung Prof. Dr. Wolf Stundenplanung Prof. Dr. Faldum |
| Frauenbeauftragte Prof. Dr. Denk Stellvertretung Prof. Dr. Gruber |
| Praktikumsbeauftragter Prof. Dr. Dieterle Stellvertretung Prof. Dr. Jaud |

Fakultät Elektrotechnik und Wirtschaftsingenieurwesen

