

# Fakultät Elektrotechnik und Wirtschaftsingenieurwesen

Studiengänge - Studiengangsleiter (STL)
<b>Bachelor Automobilwirtschaft und -technik</b> STL Prof. Dr. Schmitt
<b>Bachelor Biomedizinische Technik</b> STL Prof. Dr. Breidenassel
<b>Bachelor Elektro- und Informationstechnik</b> STL Prof. Dr. Tippmann-Krayer
<b>Bachelor Internationales Wirtschaftsingenieurwesen</b> STL Prof. Dr. Schmitt
<b>Bachelor Wirtschaftsingenieurwesen</b> STL Prof. Dr. Schmitt
<b>Bachelor (Berufsbegleitend) Wirtschaftsingenieurwesen</b> STL Prof. Badura
<b>Bachelor (Berufsbegleitend) Wirtschaftsingenieurwesen Energie + Logistik</b> STL Prof. Badura
<b>Master Wirtschaftsingenieurwesen</b> STL Prof. Dr. Schmitt
<b>Master Elektrotechnik</b> STL Prof. Dr. Tippmann-Krayer
<b>Master Bordnetzentwicklung</b> STL Prof. Dr. Rausch
<b>Master (Berufsbegleitend) Prozessmanagement &amp; Ressourceneffizienz</b> STL Prof. Dr. Arlt
<b>Master (Berufsbegleitend) Werteorientiertes Produktionsmanagement</b> STL Prof. Dr. Roeren

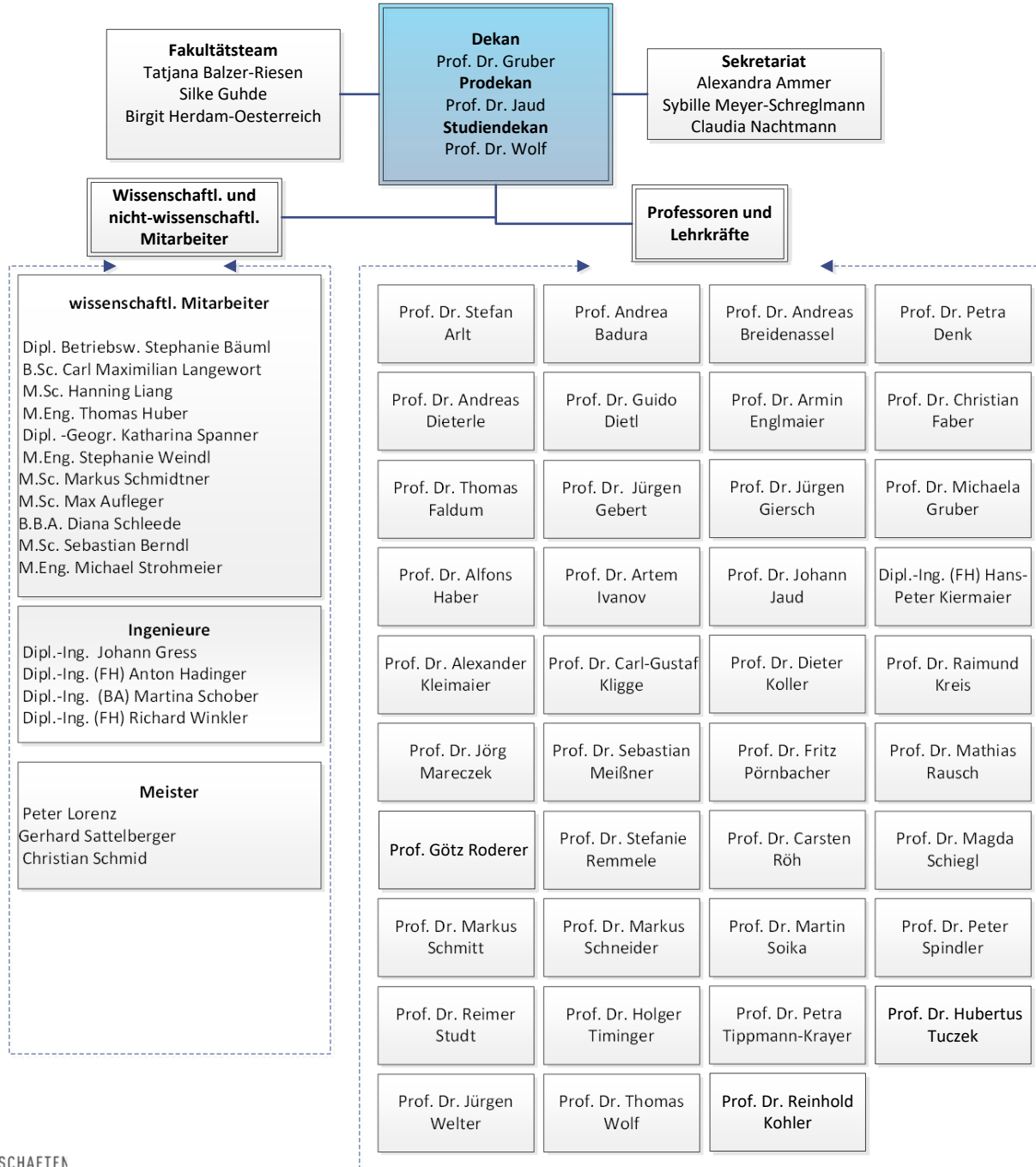

Funktionsträger
<b>Prüfungskommission</b> Vorsitzender: Prof. Dr. Englmaier Stellv. Vors.: Prof. Dr. Gruber Mitglieder: Prof. Dr. Giersch Prof. Dr. Tippmann-Krayer
<b>Auslandsbeauftragte</b> Koordination Prof. Dr. Faber China Prof. Dr. Dietl USA Prof. Dr. Faber Osteuropa Prof. Dr. Ivanov Westeuropa Prof. Dr. Kligge
<b>Studienfachberater</b> AWT, IWI, WI Prof. Dr. Schmitt BMT Prof. Dr. Remmele EIT, MA ET Prof. Dr. Tippmann-Krayer EWT Prof. Dr. Denk Ma BNE Prof. Dr. Rausch
<b>Beauftragter Incoming/Outgoing-Studierende</b> Prof. Dr. Jaud
<b>Beauftragter Duales Studium</b> Prof. Dr. Arlt
<b>Beauftragter Forschung und Technologietransfer</b> Prof. Dr. Dietl
<b>Einsatzplanung</b> Prof. Dr. Wolf
<b>Stundenplanung</b> Prof. Dr. Faldum
<b>Frauenbeauftragte</b> Prof. Dr. Denk
<b>Stellvertretung</b> Prof. Dr. Gruber
<b>Praktikumsbeauftragter</b> Prof. Dr. Dieterle
<b>Stellvertretung</b> Prof. Dr. Jaud

# Fakultät Elektrotechnik und Wirtschaftsingenieurwesen

