

Fakultät Elektrotechnik und Wirtschaftsingenieurwesen

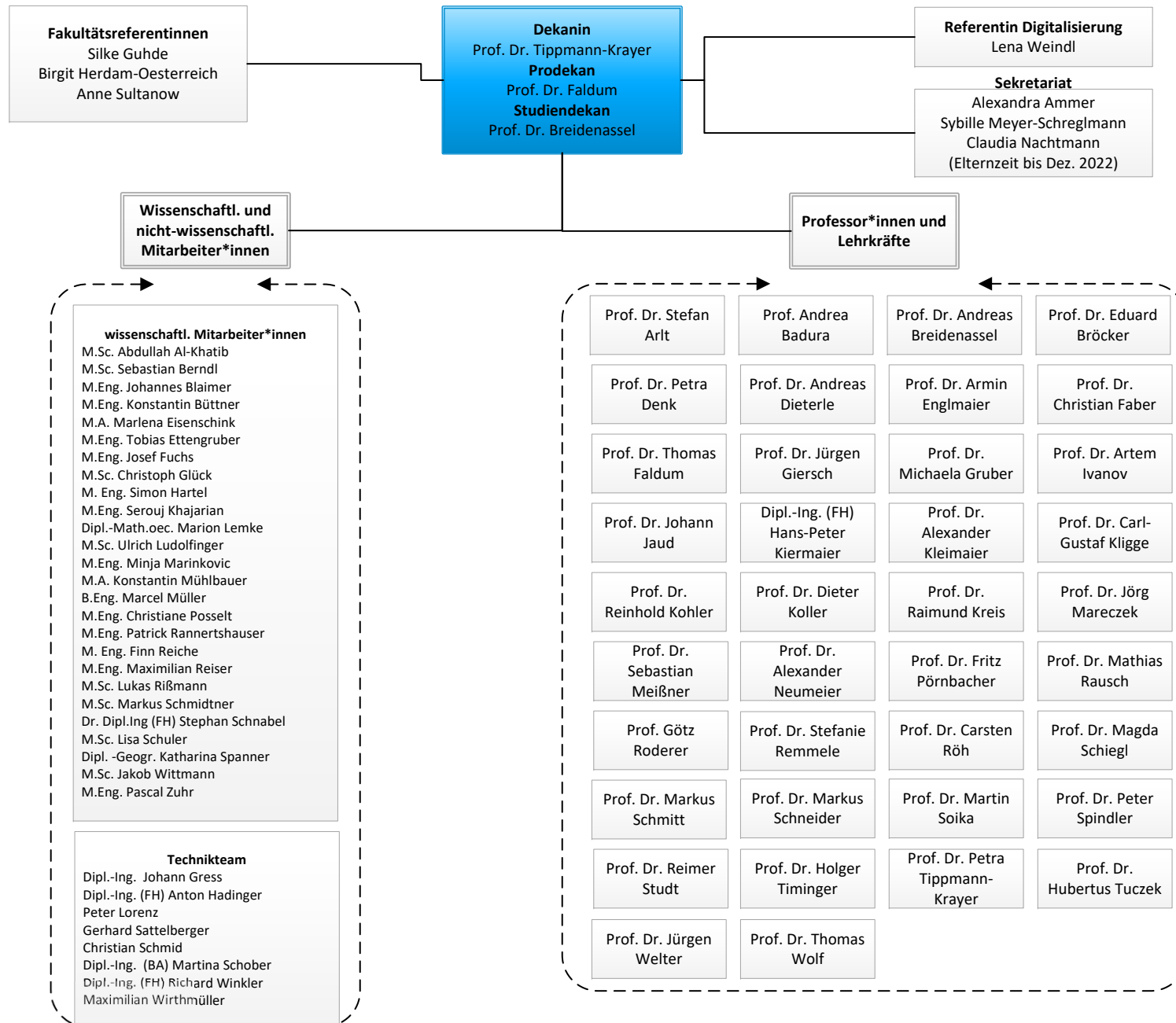

Fakultät Elektrotechnik und Wirtschaftsingenieurwesen

Studiengänge – Studiengangsleiter*innen (STL)

Bachelor Automobilwirtschaft und – technik STL Prof. Dr. Schmitt
Bachelor Biomedizinische Technik STL Prof. Dr. Jaud
Bachelor Elektro- und Informationstechnik STL Prof. Dr. Tippmann-Krayer
Bachelor Intelligente Systeme und Smart Factory STL Prof. Dr. Welter
Bachelor Internationales Wirtschaftsingenieurwesen STL Prof. Dr. Kohler
Bachelor Wirtschaftsingenieurwesen STL Prof. Dr. Schmitt
Bachelor (Berufsbegleitend) Wirtschaftsingenieurwesen STL Prof. Badura
Bachelor (Berufsbegleitend) Wirtschaftsingenieurwesen Energie + Logistik NN
Master Wirtschaftsingenieurwesen STL Prof. Dr. Schmitt
Master Elektrotechnik STL Prof. Dr. Tippmann-Krayer
Master Bordnetzentwicklung STL Prof. Dr. Rausch
Master Applied Research in Engineering Sciences STL Prof. Dr. Timinger
Master (Berufsbegleitend) Prozessmanagement & Ressourceneffizienz STL Prof. Dr. Arlt
Master (Berufsbegleitend) Werteorientiertes Produktmanagement STL Prof. Dr. Meißner

Studiengänge – Studienfachberater*innen

Bachelor Automobilwirtschaft und – technik Prof. Dr. Kreis
Bachelor Biomedizinische Technik Prof. Dr. Remmele
Bachelor Elektro- und Informationstechnik Prof. Dr. Neumeier
Bachelor Intelligente Systeme und Smart Factory Prof. Dr. Welter
Bachelor Internationales Wirtschaftsingenieurwesen Prof. Dr. Kohler
Bachelor Wirtschaftsingenieurwesen Prof. Dr. Kligge
Master Wirtschaftsingenieurwesen Prof. Dr. Schmitt
Master Elektrotechnik Prof. Dr. Rausch
Master Bordnetzentwicklung Prof. Dr. Rausch
Master Applied Research in Engineering Sciences Prof. Dr. Timinger

Funktionsträger*innen

Prüfungskommission Vorsitzender: Prof. Dr. Englmaier Stellv. Vors.: Prof. Dr. Meissner Mitglieder: Prof. Dr. Giersch (Anerkennung) Prof. Dr. Tippmann-Krayer Prof. Dr. Gruber Prof. Dr. Roderer (Bewerbung/Zulassung)
Auslandsbeauftragte Koordination Prof. Dr. Faber China Prof. Dr. Rausch USA Prof. Dr. Faber Osteuropa Prof. Dr. Ivanov Westeuropa Prof. Dr. Kligge
Beauftragter Incoming/Outgoing-Studierende Prof. Dr. Jaud
Beauftragter Duales Studium Prof. Dr. Arlt
Beauftragter Forschung und Technologietransfer Prof. Dr. Ivanov
Einsatzplanung Prof. Dr. Breidenassel Vorlesungsplanung Prof. Dr. Gruber
Frauenbeauftragte Prof. Dr. Denk Stellvertretung Prof. Dr. Gruber
Praktikumsbeauftragter Prof. Dr. Dieterle Stellvertretung Prof. Dr. Jaud

Fakultät Elektrotechnik und Wirtschaftsingenieurwesen

