

Fakultät Elektrotechnik und Wirtschaftsingenieurwesen

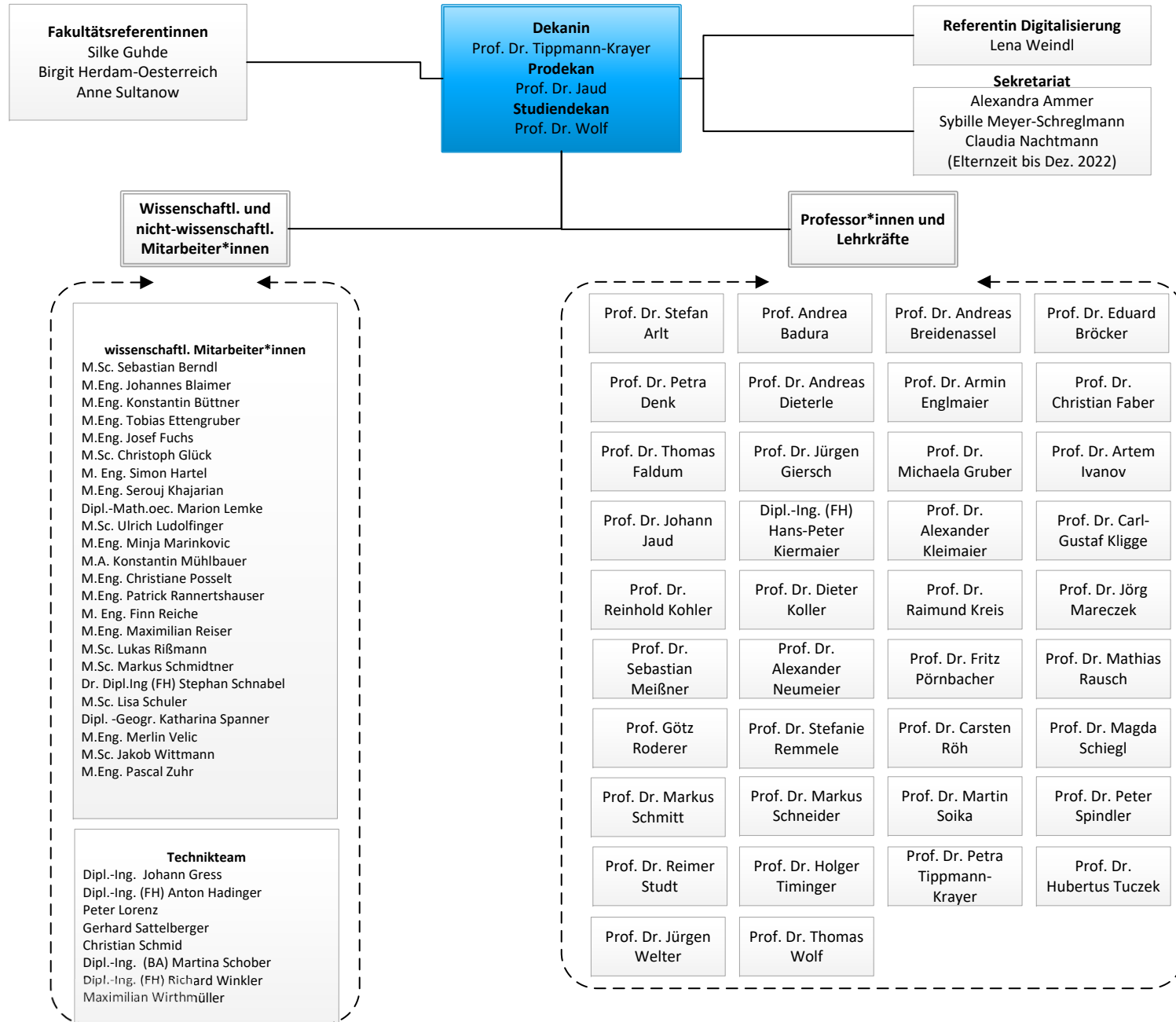

Fakultät Elektrotechnik und Wirtschaftsingenieurwesen

Studiengänge – Studiengangsleiter*innen (STL)

Bachelor Automobilwirtschaft und – technik
STL Prof. Dr. Schmitt

Bachelor Biomedizinische Technik
STL Prof. Dr. Jaud

Bachelor Elektro- und Informationstechnik
STL Prof. Dr. Tippmann-Krayer

**Bachelor Intelligente Systeme und Smart
Factory**
STL Prof. Dr. Welter

**Bachelor Internationales
Wirtschaftsingenieurwesen**
STL Prof. Dr. Kohler

Bachelor Wirtschaftsingenieurwesen
STL Prof. Dr. Schmitt

**Bachelor (Berufsbegleitend)
Wirtschaftsingenieurwesen**
STL Prof. Badura

**Bachelor (Berufsbegleitend)
Wirtschaftsingenieurwesen Energie + Logistik
NN**

Master Wirtschaftsingenieurwesen
STL Prof. Dr. Schmitt

Master Elektrotechnik
STL Prof. Dr. Tippmann-Krayer

Master Bordnetzentwicklung
STL Prof. Dr. Rausch

**Master Applied Research in Engineering
Sciences**
STL Prof. Dr. Timinger

**Master (Berufsbegleitend)
Prozessmanagement & Ressourceneffizienz**
STL Prof. Dr. Arlt

**Master (Berufsbegleitend) Werteorientiertes
Produktmanagement**
STL Prof. Dr. Meißner

Studiengänge – Studienfachberater*innen

Bachelor Automobilwirtschaft und – technik
Prof. Dr. Kreis

Bachelor Biomedizinische Technik
Prof. Dr. Remmele

Bachelor Elektro- und Informationstechnik
Prof. Dr. Neumeier

**Bachelor Intelligente Systeme und Smart
Factory**
Prof. Dr. Welter

**Bachelor Internationales
Wirtschaftsingenieurwesen**
Prof. Dr. Kohler

Bachelor Wirtschaftsingenieurwesen
Prof. Dr. Kligge

Master Wirtschaftsingenieurwesen
Prof. Dr. Schmitt

Master Elektrotechnik
Prof. Dr. Rausch

Master Bordnetzentwicklung
Prof. Dr. Rausch

**Master Applied Research in Engineering
Sciences**
Prof. Dr. Timinger

Funktionsträger*innen

Prüfungskommission

Vorsitzender: Prof. Dr. Englmaier
Stellv. Vors.: Prof. Dr. Meissner
Mitglieder: Prof. Dr. Giersch (Anerkennung)
Prof. Dr. Tippmann-Krayer
Prof. Dr. Gruber
Prof. Dr. Roderer (Bewerbung/Zulassung)

Auslandsbeauftragte

Koordination	Prof. Dr. Faber
China	
USA	Prof. Dr. Faber
Osteuropa	Prof. Dr. Ivanov
Westeuropa	Prof. Dr. Kligge

Beauftragter Incoming/Outgoing-Studierende

Prof. Dr. Jaud

Beauftragter Duales Studium

Prof. Dr. Arlt

Beauftragter Forschung und Technologietransfer

Prof. Dr. Ivanov

Einsatzplanung

Prof. Dr. Wolf
Vorlesungsplanung
Prof. Dr. Gruber

Frauenbeauftragte

Prof. Dr. Denk
Stellvertretung
Prof. Dr. Gruber

Praktikumsbeauftragter

Prof. Dr. Dieterle
Stellvertretung
Prof. Dr. Jaud

Fakultät Elektrotechnik und Wirtschaftsingenieurwesen

