

Fakultät Elektrotechnik und Wirtschaftsingenieurwesen

Studiengänge - Studiengangsleiter (STL)
Bachelor Automobilwirtschaft und -technik STL Prof. Dr. Schmitt
Bachelor Biomedizinische Technik STL Prof. Dr. Timinger
Bachelor Elektro- und Informationstechnik STL Prof. Dr. Tippmann-Krayer
Bachelor Energiewirtschaft und -technik STL Prof. Dr. Denk
Bachelor Internationales Wirtschaftsingenieurwesen STL Prof. Dr. Schmitt
Bachelor Wirtschaftsingenieurwesen STL Prof. Dr. Schmitt
Bachelor (Berufsbegleitend) Wirtschaftsingenieurwesen STL Prof. Badura
Bachelor (Berufsbegleitend) Wirtschaftsingenieurwesen Energie + Logistik STL Prof. Badura
Master Wirtschaftsingenieurwesen STL Prof. Dr. Schmitt
Master Elektrotechnik STL Prof. Dr. Tippmann-Krayer
Master Bordnetzentwicklung STL Prof. Dr. Rausch
Master (Berufsbegleitend) Prozessmanagement & Ressourceneffizienz STL Prof. Dr. Arlt
Master (Berufsbegleitend) Werteorientiertes Produktionsmanagement STL Prof. Dr. Roeren

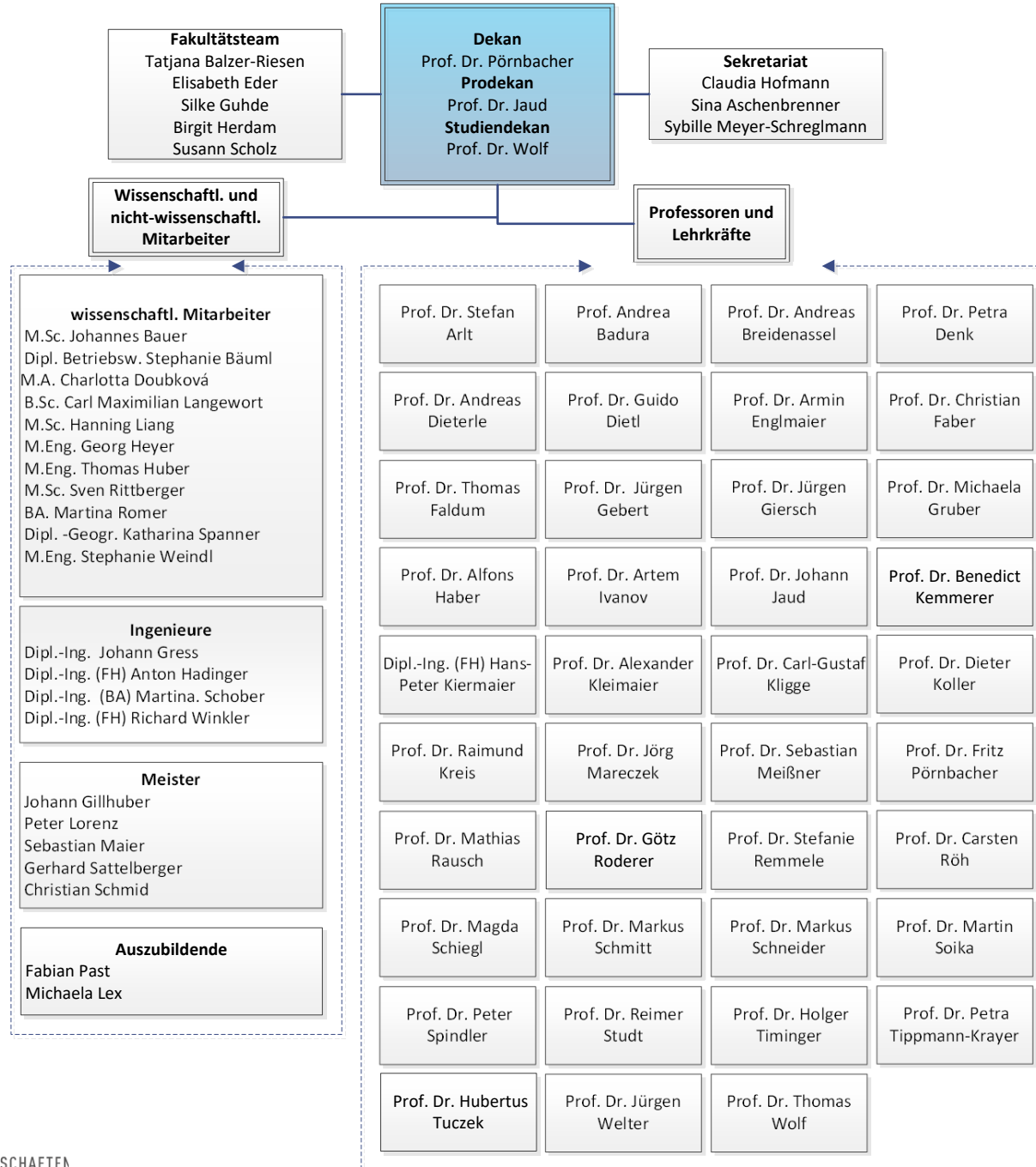

Funktionsträger
Prüfungskommission Vorsitzender: Prof. Dr. Englmaier Stellv. Vors.: Prof. Dr. Gruber Mitglieder: Prof. Dr. Giersch Prof. Dr. Tippmann-Krayer
Auslandsbeauftragte Koordination Prof. Dr. Faber China Prof. Dr. Dietl USA Prof. Dr. Faber Osteuropa Prof. Dr. Ivanov Westeuropa Prof. Dr. Kligge
Studienfachberater AWT, IWI, WI Prof. Dr. Schmitt BMT Prof. Dr. Remmele EIT, MA ET Prof. Dr. Tippmann-Krayer EWT Prof. Dr. Denk Ma BNE Prof. Dr. Rausch
Beauftragter Incoming/Outgoing-Studierende Prof. Dr. Jaud
Beauftragter Duales Studium Prof. Dr. Arlt
Beauftragter Forschung und Technologietransfer Prof. Dr. Dietl
Einsatzplanung Prof. Dr. Wolf
Stundenplanung Prof. Dr. Faldum
Frauenbeauftragte Prof. Dr. Denk
Stellvertretung Prof. Dr. Gruber
Praktikumsbeauftragter Prof. Dr. Dieterle Stellvertretung Prof. Dr. Pörnbacher Prof. Dr. Jaud

Fakultät Elektrotechnik und Wirtschaftsingenieurwesen

