

Fakultät Elektrotechnik und Wirtschaftsingenieurwesen

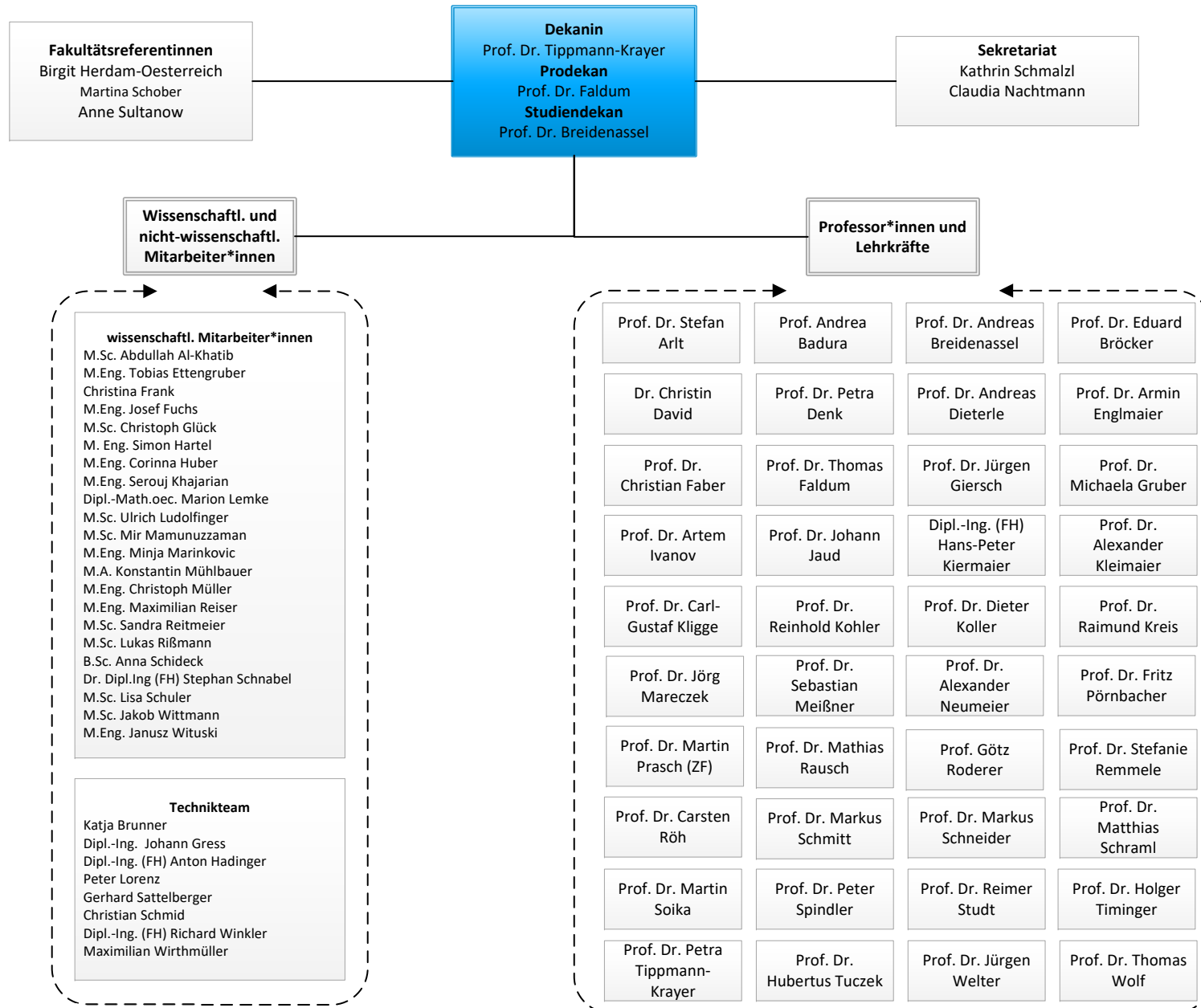

Fakultät Elektrotechnik und Wirtschaftsingenieurwesen

Studiengänge – Studiengangsleiter*innen (STL)

Bachelor Automobilwirtschaft und – technik STL Prof. Dr. Schmitt	Bachelor (Berufsbegleitend) Wirtschaftsingenieurwesen STL Prof. Dr. Badura
Bachelor Biomedizinische Technik STL Prof. Dr. Jaud	Bachelor (Berufsbegleitend) Wirtschaftsingenieurwesen Energie + Logistik STL Prof. Kohler
Bachelor Elektro- und Informationstechnik STL Prof. Dr. Tippmann-Krayer	Master (Berufsbegleitend) Prozessmanagement & Ressourceneffizienz STL Prof. Dr. Arlt
Bachelor Intelligente Systeme und Smart Factory STL Prof. Dr. Welter	Master (Berufsbegleitend) Werteorientiertes Produktmanagement STL Prof. Dr. Meißner
Bachelor Internationales Wirtschaftsingenieurwesen STL Prof. Dr. Kohler	
Bachelor Sustainable Industrial Operations and Business Prof. Dr. Prasch	
Bachelor Wirtschaftsingenieurwesen STL Prof. Dr. Schmitt	
Master Wirtschaftsingenieurwesen STL Prof. Dr. Schmitt	
Master Elektrotechnik STL Prof. Dr. Tippmann-Krayer	
Master Bordnetzentwicklung STL Prof. Dr. Rausch	
Master Applied Research in Engineering Sciences STL Prof. Dr. Timinger	

Studiengänge – Studienfachberater*innen

Bachelor Automobilwirtschaft und – technik Prof. Dr. Kreis
Bachelor Biomedizinische Technik Prof. Dr. Remmele
Bachelor Elektro- und Informationstechnik Prof. Dr. Neumeier
Bachelor Intelligente Systeme und Smart Factory Prof. Dr. Welter
Bachelor Internationales Wirtschaftsingenieurwesen Prof. Dr. Kohler
Bachelor Sustainable Industrial Operations and Business Prof. Dr. Prasch
Bachelor Wirtschaftsingenieurwesen Prof. Dr. Kligge
Master Wirtschaftsingenieurwesen Prof. Dr. Schmitt
Master Elektrotechnik Prof. Dr. Rausch
Master Bordnetzentwicklung Prof. Dr. Rausch
Master Applied Research in Engineering Sciences Prof. Dr. Timinger

Funktionsträger*innen

Prüfungskommission Vorsitzender: Prof. Dr. Englmaier Stellv. Vors.: Prof. Dr. Meissner Mitglieder: Prof. Dr. Giersch (Anerkennung) Prof. Dr. Tippmann-Krayer Prof. Dr. Gruber Prof. Dr. Roderer (Bewerbung/Zulassung)
Auslandsbeauftragte Koordination Prof. Dr. Faber China Prof. Dr. Rausch USA Prof. Dr. Faber Osteuropa Prof. Dr. Ivanov Westeuropa Prof. Dr. Kligge
Beauftragter Incoming/Outgoing-Studierende Prof. Dr. Faldum
Beauftragter Duales Studium Prof. Dr. Jaud
Beauftragter Forschung und Technologietransfer Prof. Dr. Ivanov
Einsatzplanung Prof. Dr. Breidenassel Vorlesungsplanung Prof. Dr. Gruber
Frauenbeauftragte Prof. Dr. Denk Stellvertretung Prof. Dr. Gruber
Praktikumsbeauftragter Prof. Dr. Dieterle Stellvertretung Prof. Dr. Faldum

Fakultät Elektrotechnik und Wirtschaftsingenieurwesen

